# Anhang zu dem Bilderbuche: „Aufgepaßt! du kleines Volk!

## No 1. Weihnachtsbescheerung. Titel.

Münter.

Ei, welch' ein fröhliches Leben ist heut' bei uns erwacht!
1. Der heil'ge Christ hat eben ein Bilderbuch gebracht.

Die Bilder, schön gemalet, und Liedchen, hübsch und fein; die Freud' im Auge strahlet, stimmt fröhlich Alle ein.

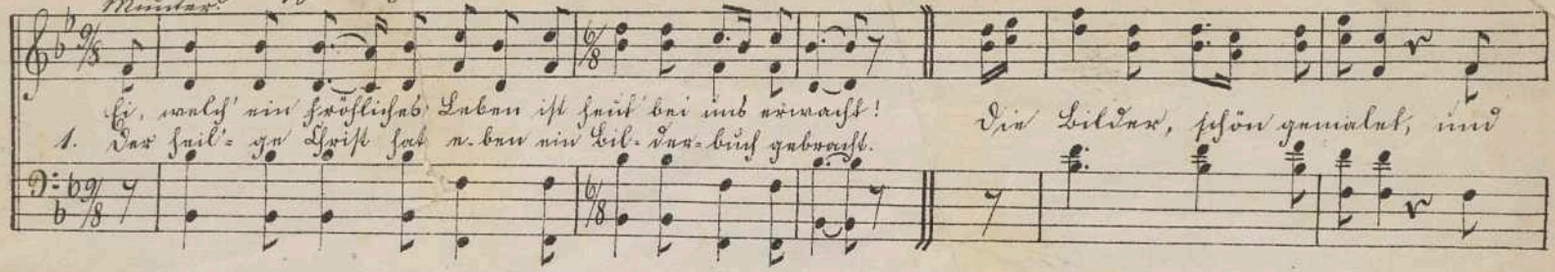

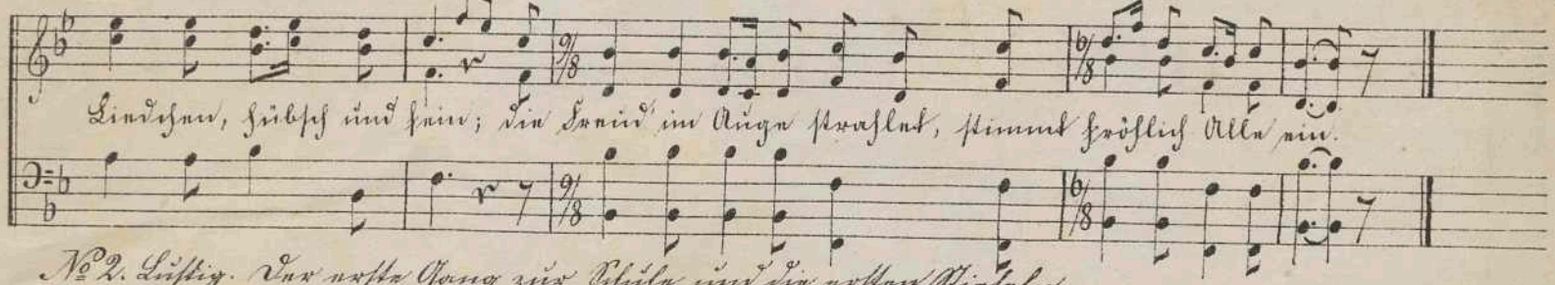

## No 2. Lustig. Der erste Gang zur Schule und die ersten Stiefeln.

1. Ei, seht mir meinen Jungen an, widewidewitt, bom, bom!
Er hat die ersten Stiefeln an, " " " " " " "

Mit frischem Muth u. heiterm Sinn, widewidewitt, bom, bom, bom bom! geht er nun nach der Schule hin, widewidewitt, bom, bom!

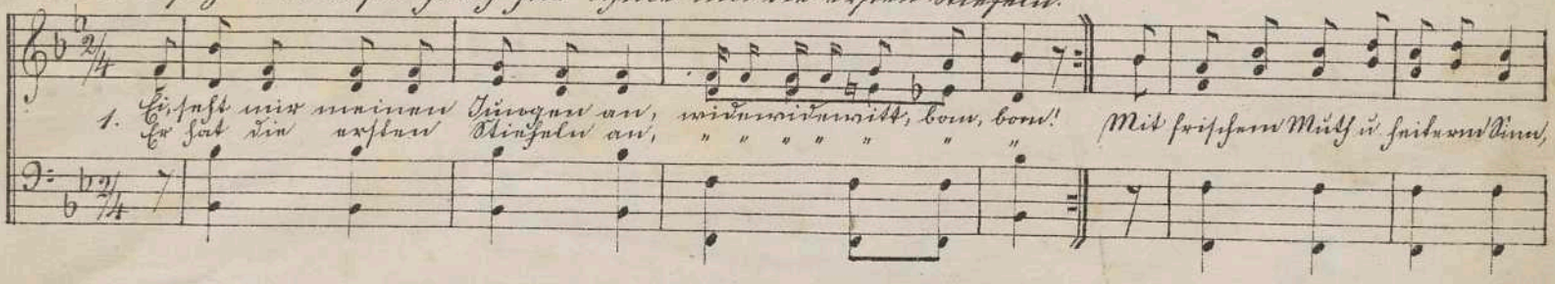

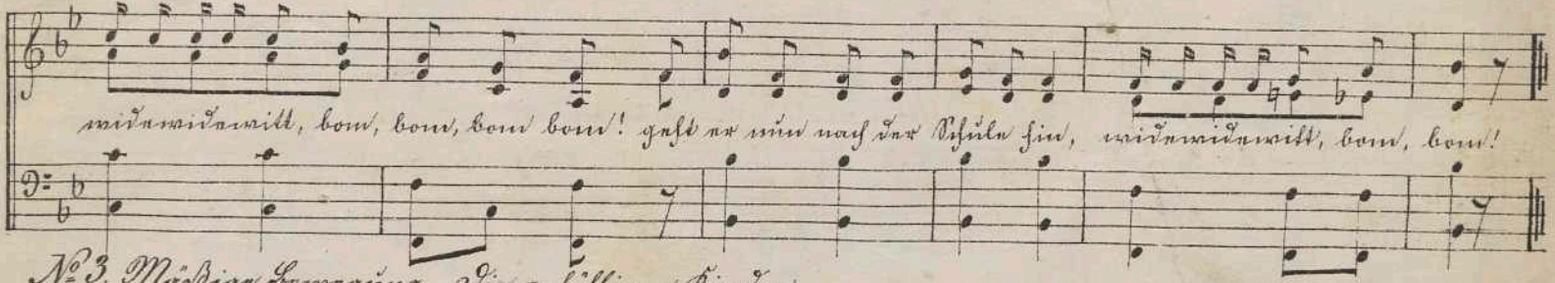

## No 3. Mäßige Bewegung. Die gefälligen Kinder.

1. Wer klopft dort an die Thür? Wer klopft dort an die Thür? Wer klopft dort an die Kammerthür?

ja, ja, Kammerthür? Wer klopft dort an die Thür?

## No 4. Mäßig. Wie's dem Hänschen ergangen.

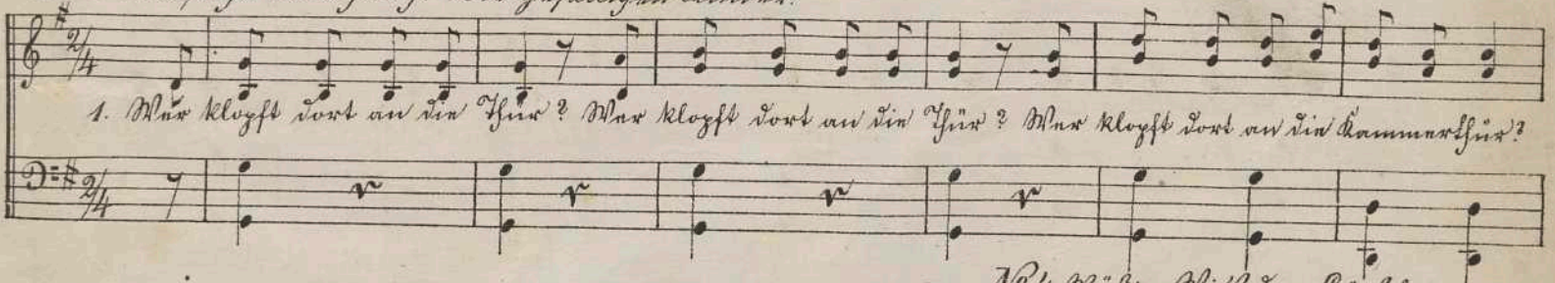

1. Es war mal ein Hänschen ein lustiger Knab', juchhe!
Der lief gern die Straße hin- auf u. her-ab, o je!
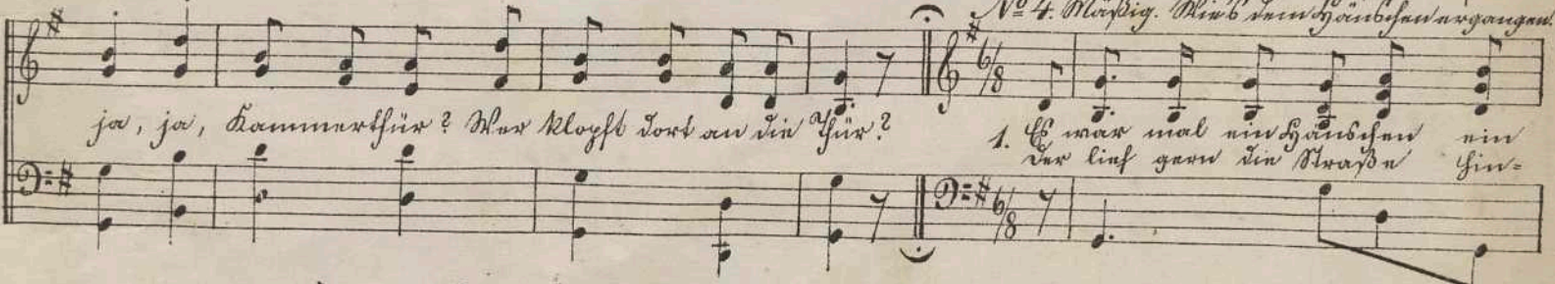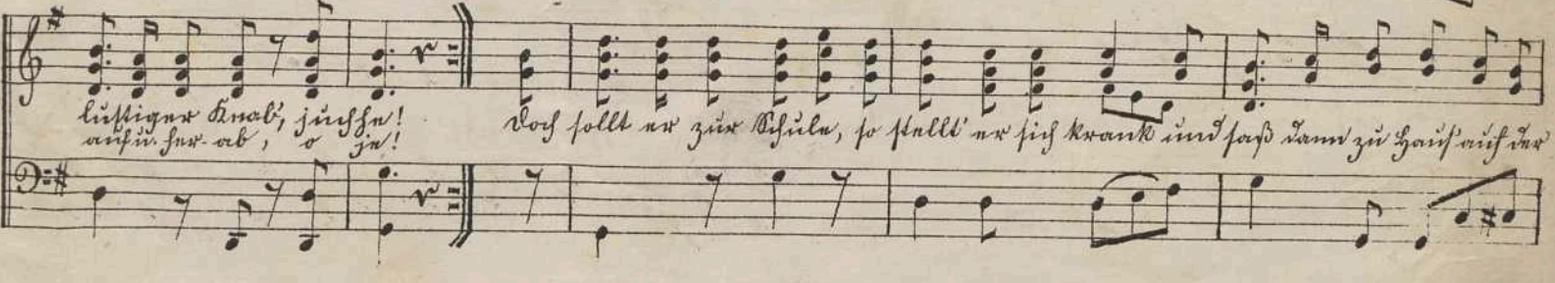
Doch sollt er zur Schule, so stellt' er sich krank und saß dann zu Haus' auf der