DAS MÄRCHEN VOM ASCHENPUTTEL IN BILDERN VON LORE SCHILL

€650

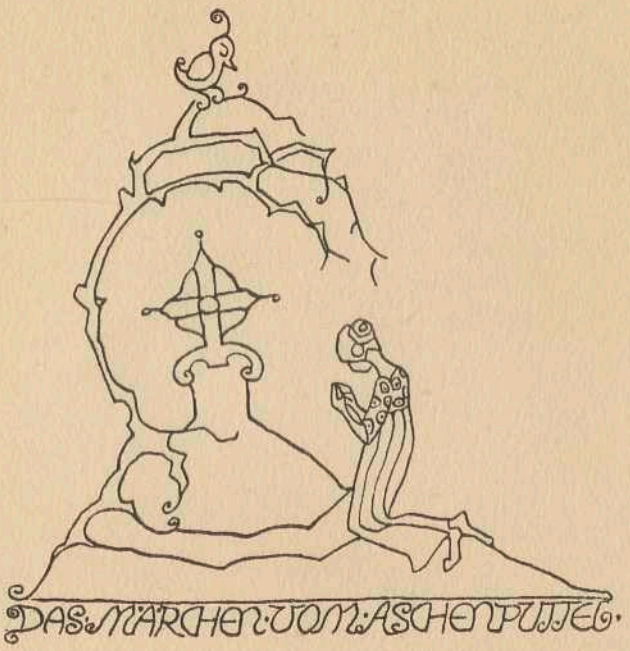
DAS·MÄRCHEN·VOM·ASCHENPUTTEL·

53 BA 500779 R
kJA

[ca. 1910]

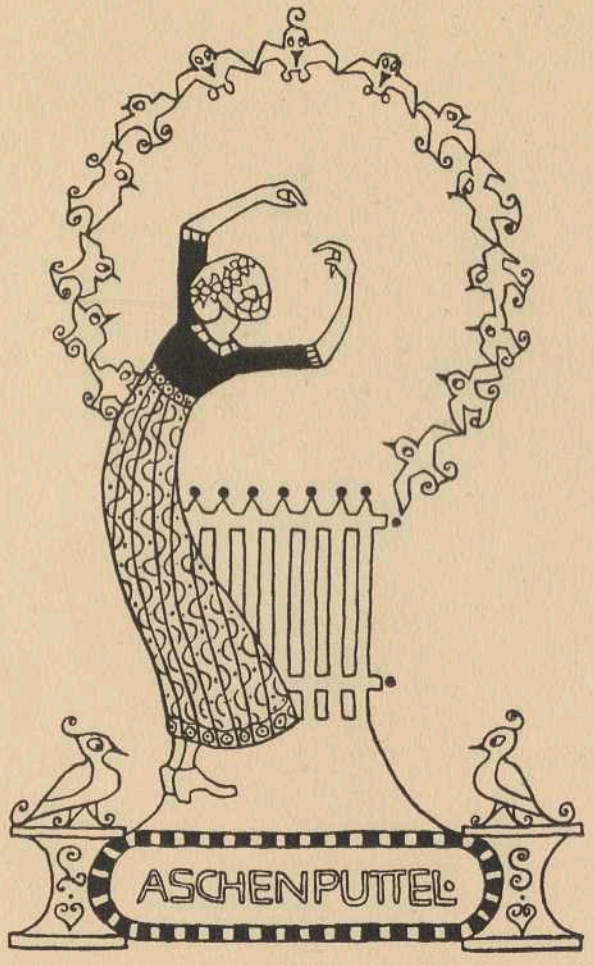
ASCHENPUTTEL

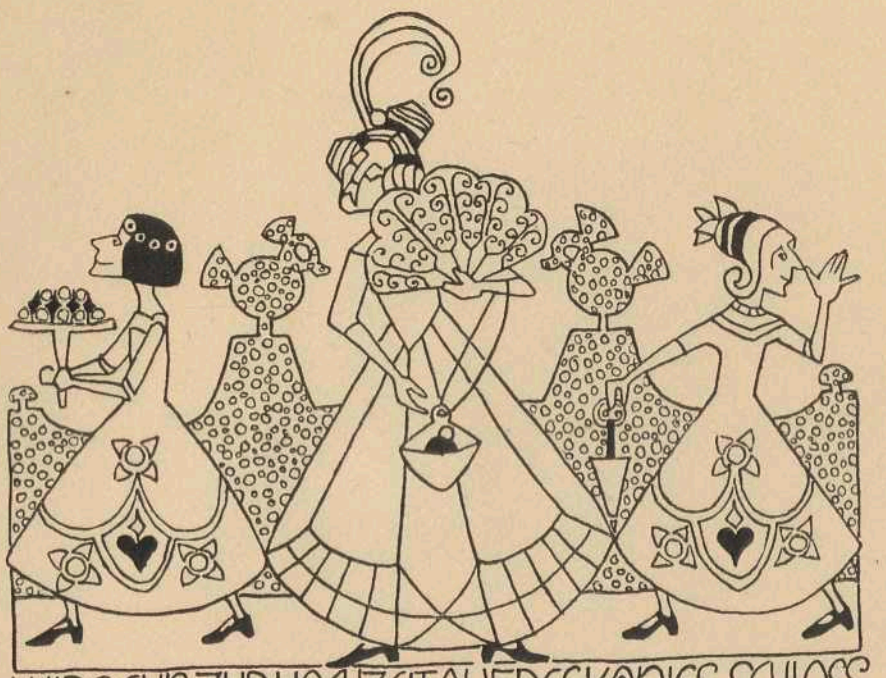

WIR GEHN ZUR HOCHZEIT AUF DES KÖNIGS SCHLOSS

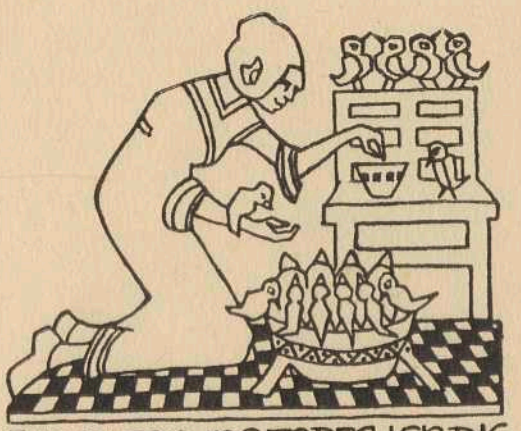

DIE GUTEN INS TÖPFCHEN DIE
SCHLECHTEN INS KRÖPFCHEN

BÄUMCHEN·RÜTTEL·DICH·SCHÜTTEL·DICH
WIRF·GOLD·UND·SILBER·ÜBER·MICH

DAS IST MEINE TÄNZERIN

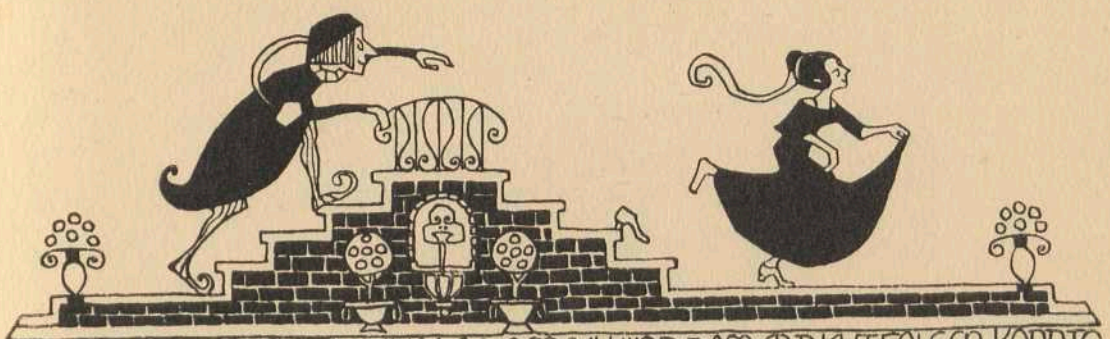

ASCHENPUTTEL ENTSPRANG IHM SO GESCHWIND DASS ER NICHT FOLGEN KONNTE

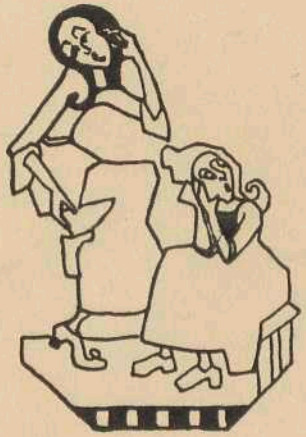

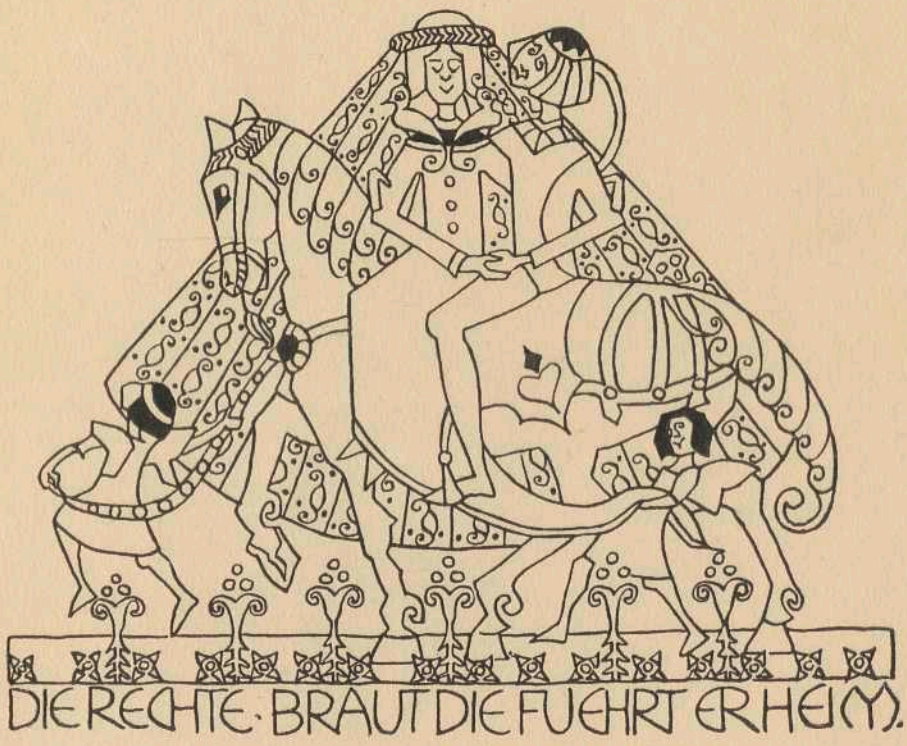
DIE RECHTE · BRAUT DIE FUEHRT ER HEIM.

L.
S.
ENDE

500779 A

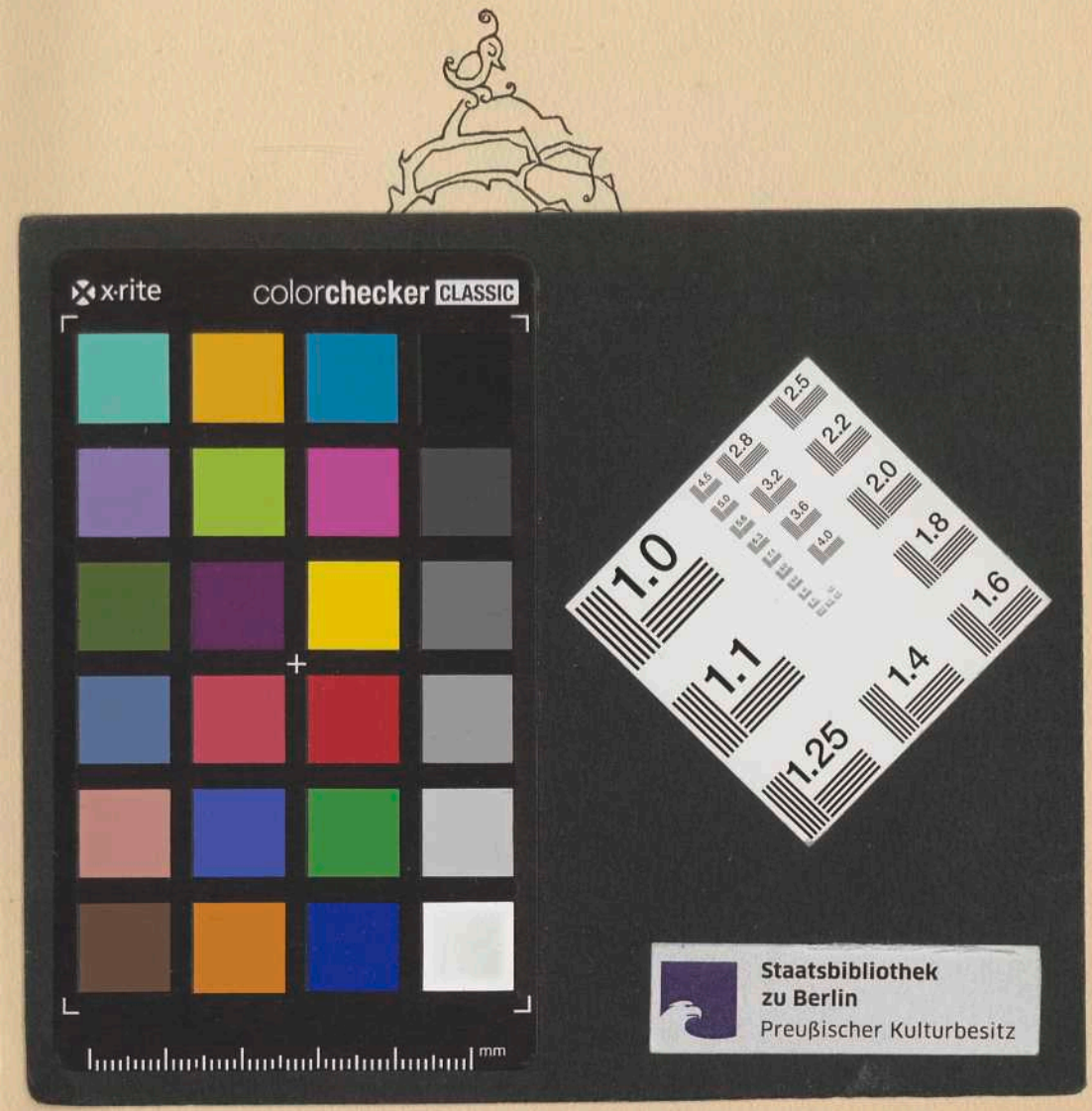

Staatsbibliothek
zu Berlin
Preußischer Kulturbesitz